







Organi sessuali e riproduttivi

 TEMPO	<p>15 minuti</p>
 No.	<p>10- 15 partecipanti</p>
 MATERIALI	<ul style="list-style-type: none"> • Stampe dei fogli di lavoro sugli organi sessuali riproduttivi maschili e femminili per ogni partecipante
 OBIETTIVI	<ul style="list-style-type: none"> • Chiarire l'anatomia del sistema sessuale e riproduttivo del corpo umano.
 ISTRUZIONI PASSO DOPO PASSO	<ol style="list-style-type: none"> 1. Chiedi all3 partecipanti di disegnare gli organi riproduttivi (possono scegliere in autonomia se disegnare quelli maschili o femminili e in quale modo); specifica che non saranno obbligati a mostrare i disegni al gruppo. Chi vuole però potrà farlo. 2. In un secondo momento, distribuisce i due fogli di lavoro (più in basso) all3 partecipanti e chiedi loro di scrivere i nomi delle parti del corpo negli schemi; 3. Dì loro che hanno 10 minuti per farlo; 4. Dopo 10 minuti chiedi loro di condividere le risposte; In alternativa, si possono comunicare le risposte e proiettare i diagrammi per chiarire quale parte del corpo sia.

 <p>DISCUSSIONE</p>	<ul style="list-style-type: none">- Potresti chiedere come si sono sentiti quando dovevano disegnare loro stessi, e che differenze hanno riscontrato alla vista delle immagini;- A seconda delle conoscenze pregresse del gruppo, si può discutere la funzione delle parti del corpo.
 <p>QUESTA ATTIVITÀ ONLINE</p>	<p>È possibile svolgere l'attività online attraverso Jamboard.</p>

ALLEGATO 1

Organi riproduttivi femminili

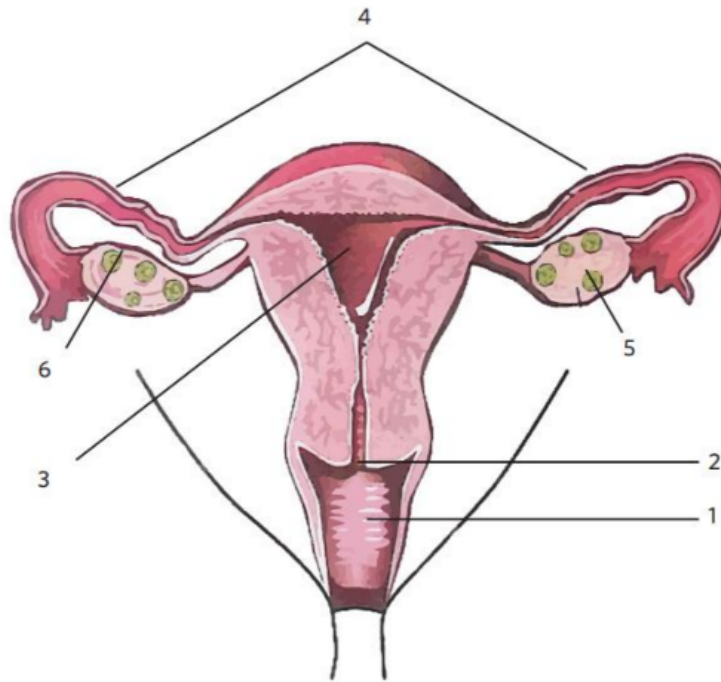

__ Vagina

__ Ovulo

__ Utero

__ Tube di falloppio

__ Ovaie

__ Cervice

ALLEGATO 2

Organi riproduttivi maschili

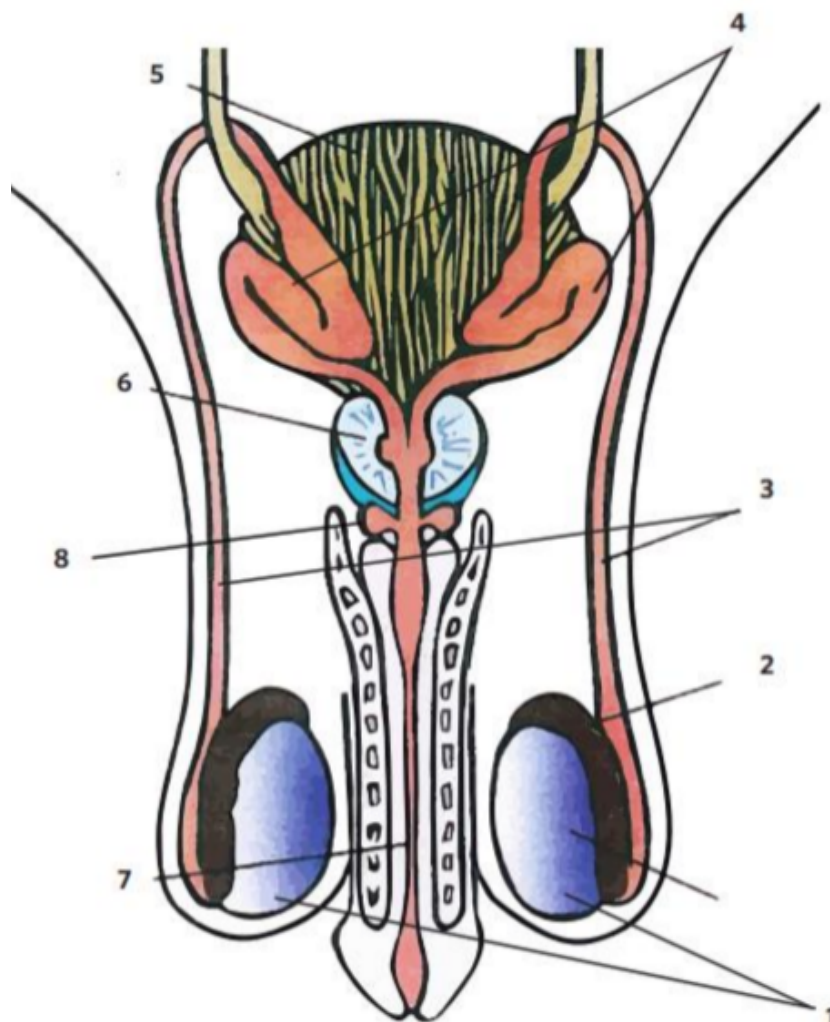

___ Testicoli

___ Epididimo

___ Dotto deferente

___ Vescicole seminali

___ Ovaio

___ Cervice

___ Vescica

___ Ghiandola Prostatica

___ Uretra

___ Ghiandole di Cowper